

NCM: 8431.41.00

Descrição e dados técnicos:

Dentes de aço fundido próprio para aplicação em caçamba de pá carregadeira de rodas, com geometria específica para penetração no solo, provida de tratamento térmico, com dureza de 46 HRC e 52 HRC, com comprimento de 202,5 mm e largura de até 97 mm.

Aplicação: Máquinas pá carregadeira de rodas

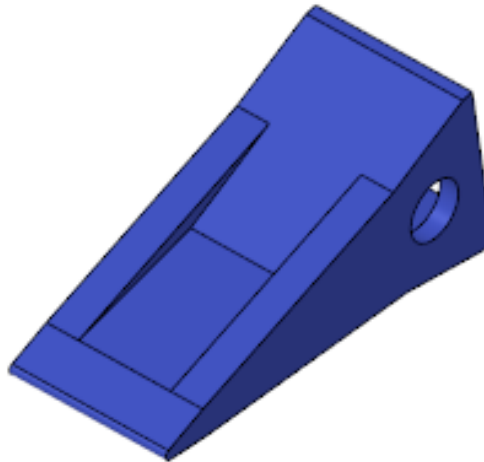

Informações Técnicas Detalhadas

Os dentes são fabricados em aço fundido, com propriedades que mantêm a dureza e resistência ao desgaste. São fixados nos adaptadores das caçambas de pá carregadeiras de rodas e realizam o trabalho de escavação, possuem geometria de fácil penetração ao solo.

Materiais Utilizados

- Aço